

## ARRIBADA SOBTADA DE L'HIVERN

### Canvi de temps radical amb moltes pluges, vent i baixada de les temperatures

Sembla que l'hivern hagi arribat de cop. La setmana passada la començàvem amb temperatures primaverals i avui tenim una temperatura mínima de 4,3°C. Però potser el més destacable ha estat la quantitat d'aigua que ha caigut des del divendres passat a la nit. En total, 219 litres per metre quadrat, que representa la meitat d'aigua de pluja que cau en tot l'any a les zones mediterrànies. Les pluges van començar divendres a la nit i va estar plovent quasi ininterrompudament fins dilluns. Les dades meteorològiques del poble són recollides per l'observador meteorològic Antoni Sabaté.



Imatges de les tasques de desbrossat i estat actual del camí

## CAMÍ SANTA MARINA

### Desbrossada i arranjanent de part del GR 192-1

La setmana passada van finalitzar les tasques d'arranjament i neteja del tram del GR 192-1 que va de l'ermita de Santa Marina fins al Coll de Santa Marina. Les tasques han consistit en la consolidació del camí en aquells trams més malmesos, el desbrossat i la senyalització. Aquesta actuació ha estat finançada per la Generalitat de Catalunya a càrrec dels ajuts pels espais d'interès natural de Catalunya. Amb aquests treballs es completen totes les actuacions previstes que han consistit en l'arranjament del camí de les Fonts, el camí antic de Pratdip a Santa Marina i de l'ermita fins al Coll de Sta. Marina.

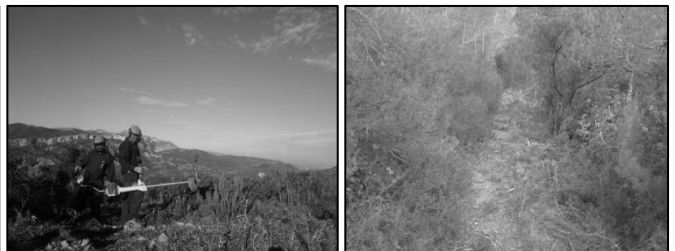

## VISITA AL TERRITORI MIDIT

### Creació de sinèrgies en la promoció i dinamització turística

El proper 22 de novembre de 2013 el Conseller de Turisme del Consell Comarcal, el Sr. Antoni Marca i el Director del Patronat de Turisme del Consell Comarcal del Baix Camp, Sr. Jordi Gomà visitaran el territori de la MIDIT. La visita començarà a la Casa de la Vila de l'Hospitalet i des d'allí es farà una ruta per Pratdip, Tivissa i Vandellòs i l'Hospitalet de l'Infant on es visitarà la nova seu de l'Oficina de Turisme, Cal Forn, el Centre d'Interpretació de l'Oli a Vandellòs, el casc antic de Tivissa i el Centre d'Interpretació de la Serra de Llaberia de Pratdip. Aquesta trobada es fa amb l'objectiu d'establir sinèrgies entre la mancomunitat i el Consell Comarcal per tal de potenciar la promoció i la dinamització del sector turístic.

## CARAGOLADA AL CASAL

Aquest diumenge el Bar Casal organitza una caragolada per dinar. Per més informació, passeu pel bar o bé truqueu al 696 624 610

## JORNADA TÈCNICA

### Priorat: territori sostenible i turisme, claus de futur

El Consorci de la Serra de Llaberia participa com a ponent en la jornada tècnica "Priorat: territori sostenible i turisme, claus de futur", que organitza el Parc Natural de la Serra del Montsant el dia 26 de novembre a la Cartoixa d'Escaladei, a la Morera de Montsant. En la jornada, es volen donar a conèixer les diferents oportunitats per assolir un turisme sostenible amb els valors paisatgístics, naturals, agrícoles i culturals. Inscripcions a [spromoeco@priorat.cat](mailto:spromoeco@priorat.cat) o a [www.ruralcat.net/preinscripcionspatt](http://www.ruralcat.net/preinscripcionspatt).